

Mødrehjælpens lokalforening Skive er en del af Mødrehjælpens landsdækkende indsats

Mødrehjælpens rådgivningsindsatser og lokalforeningsaktiviteter går hånd-i-hånd, og støtter på hver sin måde gravide og børnefamilier igennem livets sårbare situationer.

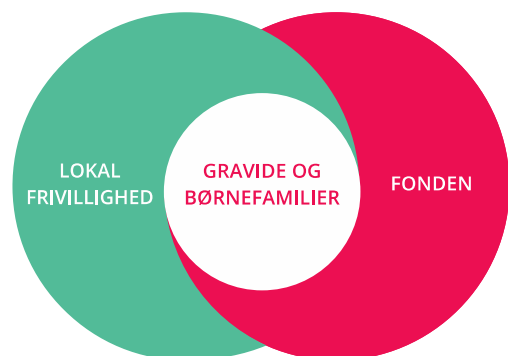

Sådan hjælper vi som frivillige i Mødrehjælpens lokalforening

- Børnetøjsbutik med genbrug til børn
- Sociale og netværksskabende familieaktiviteter
- Synliggør Mødrehjælpens arbejde lokalt

Sådan hjælper Fonden Mødrehjælpen

- Landsdækkende telefon- og chatrådgivning
- Rådgivningshuse i København, Aarhus, Odense og Aalborg
- Støttesamtaler ved tvivl om abort og efter evt. abort
- Projekter, indsatser og samarbejder landet over
- Sommerhjælp og julehjælp

Vil du vide mere om Mødrehjælpens tilbud?

Læs mere på holdepunkt.dk eller ring på 33 45 86 00

Hold forældregruppe-møde i Mødrehjælpens Familiecafé

Har du og din mødre-, fædre- eller forældregruppe brug for at mødes uden for eget hjem, kan I låne Mødrehjælpens Familiecafé.

Det er gratis at låne Familiecaféen, men I skal reservere tid i forvejen.



Vidste du, at...

Lokalforeningen består af frivillige ildsjæle, der driver Mødrehjælpens butik med genbrug til børn og tilbyder fællesskab og aktiviteter til børnefamilier i Skive kommune

Lån Mødrehjælpens Familiecafé

Mødrehjælpens Familiecafé kan lånes til at holde mødre-, fædre-, eller forældre-gruppemøder. Det kan være forældre på barsel og/eller orlov, der ønsker at mødes et sted uden for eget hjem.

Det er gratis at låne Familiecaféen, men I skal reservere tid i forvejen.

Faciliteter

Mødrehjælpens Familiecafé ligger i sammenhæng med Mødrehjælpens butik. Der er et hyggeligt sofaområde samt bord med plads til kreativ udfoldelse. Der er lidt legetøj og spil til rådighed. Derudover er der naturligvis pusleplads samt adgang til toilet.

Der er forplejning i form af kaffe/te/vand. Det er tilladt at medbringe egen mad både til børn og voksne. Det er muligt for at varme mælk m.v. i mikroovn.

Familiecaféen ligger i åbent rum med butikkens klargøringsområde (der er en halvmur imellem). I skal være indstillet på, at der kan være personale i butikken, som går til og fra rummet og evt. også står og klargør tøj og udstyr.

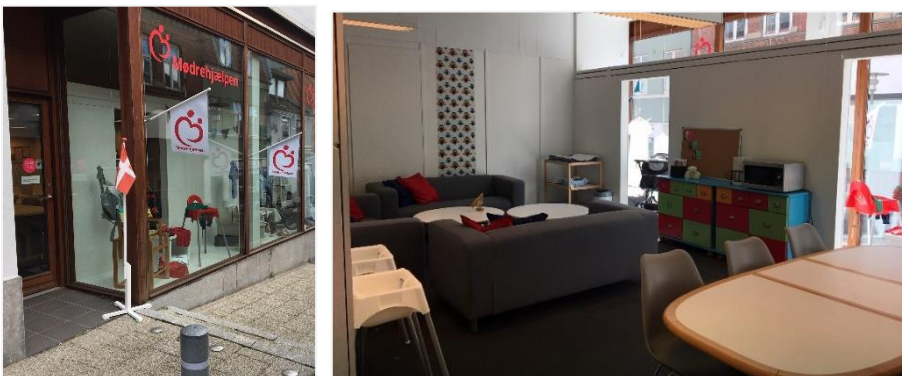

Sådan reserverer du Familiecaféen

Det er muligt at reservere Familiecaféen tirsdag og torsdag i tidsrummet 10-13. Reservation kan ske max 1 måned i forvejen. Du får tilbagemelding, om lokalet er ledigt, inden for 2 hverdage.

Send en mail til skive.LF@moedrehjaelpen.dk, skriv Familiecafé i emnefeltet. I mailen skriver du følgende information:

- Navn
- Telefonnummer og mailadresse
- Antal deltagere (voksne + børn)
- Dato og tidspunkt, du ønsker at reservere

Annullere reservation

Annullering af en reservation skal ske på mail til skive.LF@moedrehjaelpen.dk. Sker annullering på dagen, skal du ringe til Mødrehjælpens butik og give besked. Telefonnummeret er: 42405235.

Regler ved lån af Familiecaféen

Ved ankomst kontakter I butikkens personale, som viser jer ned i caféen. Mødrehjælpens lokalforening drives af frivillige, så vi sætter pris på, at I rydder pænt op efter jer.

Kontakt Mødrehjælpens lokalforening Skive
Mødrehjælpens butik, Thinggade 3-5, 7800 Skive
Telefon Butik: 42405235
skive.LF@moedrehjaelpen.dk
Moedrehjaelpen.dk/lokalforening-skive
Følg os på [Facebook.com/MoedrehjaelpenSkive](https://www.facebook.com/MoedrehjaelpenSkive)